SPRAWOZDANIE

do pozwoleń

SR.V.TC.6639-2-117-08 i OP.TC.6639-2-293-10

Joanna Dorota Wójcik

Zwierzęta przyjęte do rehabilitacji w okresie XII 2013-XII 2014

W okresie od grudnia 2013 do grudnia 2014 roku przyjęto do rehabilitacji w sumie 744 dzikich zwierząt, z czego 714 należało do gatunków chronionych (ściśle lub częściowo). Przyjęto 585 ptaków, z 46 gatunków, w tym 153 to osobniki dorosłe, a 432 to pisklęta lub podloty w różnym wieku. Z pośród wszystkich ptaków 233 osobniki padły lub zostały uśpione z powodu ciężkich obrażeń. Większość ptaków, tj. 351 osobników udało się uratować, część z nich wypuszczono, część odwieziono do ośrodka rehabilitacji dzikich zwierząt Leśne Pogotowie w Mikołowie, część oddano do woliery Krakowskiego Towarzystwa Opieki nad Zwierzętami. Przyjęto również 129 ssaków, z których uśpiono lub padły 30 osobniki, zaś 99 udało się uratować.

Zwierzęta były leczone i operowane w trzech lecznicach weterynaryjnych:
- przychodnia wet. Vetika - lekarz weterynarii Karolina Ptak, ul. Lipska 49, Kraków
- przychodnia wet. ABwet – lekarz weterynarii Agata Blusiewicz, ul. Jerzmanowskiego 32b, Kraków
- przychodnia wet. Salamandra – lekarz weterynarii Przemysław Baran, ul. Nowowiejska 3, Kraków
- gabinet weterynaryjny – lekarz Paweł Łaczek, ul. Mościckiego 86, Tarnów.

Do powyższych lecznic oddawano także padłe osobniki do utylizacji. Pozostałe padłe ptaki przekazywano na okazy do Muzeum Przyrodniczego Instytutu Systematyki i Ewolucji Zwierząt PAN na ul. Sławkowskiej 17 w Krakowie.

Poniżej przedstawiono opis wszystkich przyjętych zwierząt, w pierwszej kolejności ptaków (alfabetycznie) wraz z przykładowymi zdjęciami pacjentów danego gatunku. Na końcu sprawozdania przedstawiono ssaki.

PTAKI

Bogatka *Parus major* – 19 osobników, w tym 3 ad i 17 juv. Spośród dorosłych 2 wypuszczono po leczeniu, 1 odwieziono do Leśnego Pogotowia w Mikołowie na dalszą rehabilitację. Spośród piskląt 6 padło, a 11 odchowano do wieku podlota i odwieziono do Mikołowa na rozlatanie przed wypuszczeniem.

Czajka *Vanellus vanellus*– 1 kilkudniowe pisklę, osłabione z chorymi oczami, padało po 3 dniach.

Dzięcioł duży *Dendrocopos major* – 8 osobników, w tym 6 juv i 2 ad. Spośród młodych 4 ptaki padły, 2 po leczeniu odwieziono do Mikołowa. Spośród dorosłych 1 padł, 1 odwieziono do Mikołowa po leczeniu.

Dzięciołek *Dendrocopos minor* – 1 juv, po kolizji z szybą – padł.

Dzięcioł zielony *Picus viridis* – 3 osobniki młode, przeżył tylko jeden, którego odwieziono do Mikołowa.

Dzwoniec *Carduelis chloris* – 1 ad, po kolizji, zmarł.

Dymówka *Hirundo rustica* – 2 osobniki juv, z których jeden zmarł, drugi ze złamaniem skrzydła, po leczeniu jest zimowany w Fundacji Dzika Klinika.

Gawron *Corvus frugilegus* – 3 osobniki, 2 juv po odchowaniu odwieziono do Leśnego Pogotowia w Mikołowie, 1 ad po postrzale ze śrutu, zmarł.

Gołąb miejski *Columba livia* – 191 os. przyjęto, w tym 86 ad i 105 juv. Spośród wszystkich gołębi uratowano 115, zaś 76 padło lub trzeba było uśpić. Większość odchowanych młodych i wyleczonych dorosłych wypuszczono, kilka kalekich osobników przekazano do woliery KTOZ.

Grubodziób *Coccothraustes coccothraustes* – 4 juv osobniki, z których 3 zmarły, 1 po odchowaniu odwieziono do Leśnego Pogotowia w Mikołowie na zdziczenie.

Jerzyk *Apus apus* – 54 osobników, w tym 15 ad i 39 juv. Spośród dorosłych przyjętych na wiosnę, 6 padło lub uśpiono ze względu na ciężkie obrażenia, 9 wypuszczono po leczeniu lub obserwacji. Spośród piskląt/podlotów 27 wypuszczono po odchowaniu lub leczeniu, pozostałe 22 młode padły głównie ze względu na skrajne wygłodzenie lub trzeba było uśpić ze względu na obrażenia lub niepełnosprawność.

Kapturka *Sylvia atricapilla* – 3 osobniki, w tym 1 juv po odchowaniu odwieziony do Mikołowa, 2 ad, z których jeden padł (samica), a drugi (samiec) po wyleczeniu został wypuszczony.

Kawka *Corvus monedula* – 43 osobników, w tym 11 ad i 32 juv, spośród wszystkich 17 padło, 26 zdołano uratować (odchować i/lub wyleczyć) i które odwieziono do Leśnego Pogotowia w Mikołowie na rehabilitację lub rozlatanie przed wypuszczeniem na wolność.

Kopciuszek *Phoenicurus ochruros* – 15 osobników, wszystkie młode, z których 8 padło, zaś 7 odchowano i odwieziono do Leśnego Pogotowia w Mikołowie na rozlatanie.

Kos *Turdus merula* – 19 osobników, w tym 2 ad i 17 juv. Spośród przyjętych kosów 8 padło, a 11 odwieziono do Leśnego Pogotowia w Mikołowie na dalszą rehabilitację lub rozlatanie.

Kowalik *Sita europaea* – 1 młody z zaburzeniami równowagi, zmarł po kilku godzinach od przywiezienia.

Krogulec *Accipiter nissus* – 1 młoda samica z jesieni, po kolizji, odwieziona do Leśnego Pogotowia w Mikołowie na dalszą rehabilitację.

Kropiatka *Porzana porzana* – 1 dorosły osobnik przyniesiony wiosną na przelotach, po kolizji z przeszkodą, padł.

Kwiczoł *Turdus pilaris* – 22 osobniki, w tym 2 ad i 20 juv. Spośród przyjętych kwiczołów 6 padło, 2 wypuszczono, 14 odwieziono do Leśnego Pogotowia w Mikołowie na rozlatanie lub rehabilitację.

Lelek *Caprimulgus europaeus* – 1 ad przywieziony z rejonu Lasów Radłowskich, z uszkodzonym skrzydłem, odwieziono do Mikołowa na dalszą rehabilitację.

Mazurek *Passer montanus* – 4 osobniki, w tym 3 juv, które po odchowaniu odwieziono do Leśnego Pogotowia w Mikołowie na rozlatanie i 1 ad który zmarł.

Mewa śmieszka *Larus ridibundus* – 4 osobniki dorosłe, 2 padły (zatrucie, choroba), 2 po leczeniu odwieziono do Mikołowa.

Mewa siwa *Larus canus* – 1 ad z uszkodzonym skrzydłem, odwieziono do Leśnego Pogotowia w Mikołowie.

Modraszka *Cyanistes caeruleus* – 21 osobników, w tym 1 ad i 20 juv. Dorosły po leczeniu został wypuszczony. Spośród piskląt 7 padło, 13 po odchowaniu do wieku podlota odwieziono do Mikołowa na rozlatanie przed wypuszczeniem.

Mysikrólik *Regulus regulus* – 2 os., jeden zmarł, jeden został wypuszczony.

Myszołów *Buteo buteo* – 2 młode osobniki w okresie zimy, oba po potrąceniach komunikacyjnych z połamanymi kończynami. Jeden padł, drugi po leczeniu odwieziony do Mikołowa.

Nur czarnoszyi *Gavia arctica* – 1 dorosły osobnik z bakteriozą i aspergilozą oraz uszkodzonym, zmienionym chorobowo workiem powietrznym, padł pomimo leczenia.

Nurogęś *Mergus merganser* – 2 juv z Suchej Beskidzkiej, z różnych lęgów. Jeden padł, jeden odwieziony do Mikołowa na odchowanie.

Oknówka *Delichon urbicum* – 4 osobniki juv, z których 2 zmarły, 2 pozostają na zimowaniu w fundacji Dzika Klinika, ponieważ zostały przywiezione późną jesienią ze zniszczonymi piórami, nie nadając się do wypuszczenia.

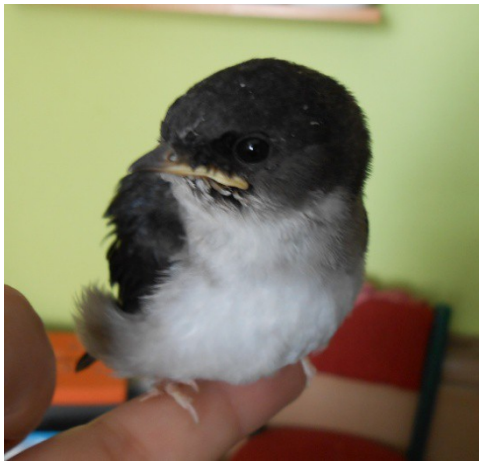

Pleszka *Phoenicurus phoenicurus* – 1 subad. Osobnik, z objawami neurologicznymi, zmarł.

Piegża *Sylvia curruca* – 3 osobniki juv, z których 1 zmarł, 2 odchowano i odwieziono do Leśnego Pogotowia w Mikołowie na rozlatanie przed wypuszczeniem.

Pierwiosnek *Phylloscopus collybita* – 1 juv z zaburzeniami równowagi, zmarł.

Pustułka *Falco tinnunculus* – 13 os (10 juv, 3 ad). Spośród piskląt udało się odchować 7 do wieku podlota i odwieźć do Mikołowa, podobnie 1 wyrośnięty podlot z problematycznym skrzydłem, 2 padły (rzęsistek). Spośród dorosłych 2 padły lub uśpiono ze względu na ciężki stan, 1 odwieziono do Mikołowa na dalszą rehabilitację (wytrącone skrzydło po leczeniu).

Puszczyk *Strix aluco* – 1 młody, dotkliwie połamany po upadku z gniazda, z licznymi obrażeniami wewnętrznymi, uśpiono.

Sierpówka *Streptopelia decaocto* – 21 osobników, w tym 2 ad i 19 juv. Oba ptaki dorosłe – kalekie po postrzale, odwiezione do Mikołowa na stałych rezydentów. Spośród młodych, 4 padły/uśpiono, pozostałe ptaki po odchowaniu lub leczeniu: wypuszczono (3 os.) i odwieziono do Mikołowa na rozlatanie przed wypuszczeniem lub na przepierzenie (12 os).

Sosnówka *Periparus ater* – 4 osobniki, wszystkie po różnych urazach, wypuszczono po leczeniu.

Sroka *Pica pica* – 30 osobników, w tym 21 młodych i 9 dorosłych. Spośród wszystkich 14 srok padło, a 16 odchowano lub wyleczono, spośród których 12 odwieziono do Leśnego Pogotowia w Mikołowie na dalszą rehabilitację pozostałe wypuszczono.

Sójka *Garrulus glandarius* – 20 osobników, w tym 4 ad i 16 juv. Spośród dorosłych 3 padły, 1 ptak jest nadal pod opieką Dzikiej Kliniki. Spośród młodych 8 padło, a 8 odchowano i odwieziono do Mikołowa na dalszą rehabilitację.

Szczygieł *Caruelis carduelis* – 1 ad, ptak oswojony, osierocony przez zmarłą starszą Panią, przekazany przez KTOZ, odwieziono do Mikołowa na zdziczenie.

Szpak *Sturnus vulgaris* – 20 osobników, w tym 19 młodych i 1 dorosły. Spośród wszystkich szpaków 6 padło, a 14 odwieziono do Leśnego pogotowia w Mikołowie na rozlatanie w wolierze przed wypuszczeniem.

Śpiewak *Turdus philomelos* – 8 osobników, wszystkie młode, 1padł. Pozostałe po odchowaniu odwieziono do Leśnego Pogotowia w Mikołowie.

Trznadel *Emberiza citrinella* – 4 pisklaki z jednego gniazda, 2 padły, 2 odchowano i odwieziono do Mikołowa na rozlatanie w wolierze przed wypuszczeniem.

Uszatka *Asio otus* – 1 ad z objawami zatrucia, porażenie nerwowe, padła.

Wilga *Oriolus oriolus* – 1 juv ptak z uszkodzonymi piórami, odwieziony na zimowanie do Leśnego Pogotowia w Mikołowie.

Wrona siwa *Corvus cornix*– 1 juv, po leczeniu i odchowaniu do wieku podlota odwieziony do Mikołowa.

Wróbel *Passer domesticus* – 12 osobników, w tym 1 ad i 11 juv. Spośród młodych, 1 podlot wypuszczony po leczeniu (kolizja z szybą), 6 piskląt po odchowaniu odwieziono do Mikołowa na rozlatanie, 4 padły. Dorosły również po leczeniu odwieziony do Mikołowa (pogryzienie przez kota).

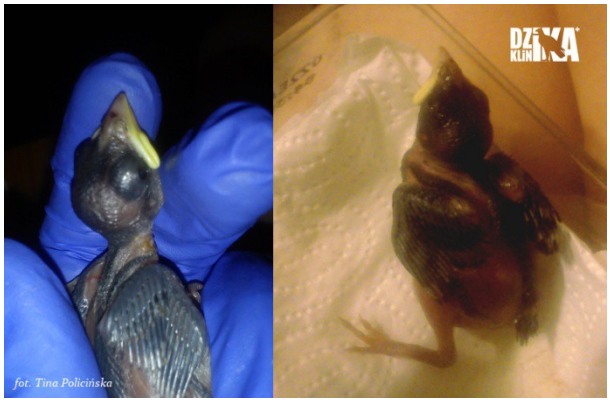

Zięba *Fringilla coelebs* – 9 osobników, w tym 1 ad – odwieziony po leczeniu do Mikołowa oraz 8 juv (1 padł), pozostałe 7 piskląt odchowano i odwieziono do Mikołowa na rozlatanie przed wypuszczeniem.

SSAKI

Jeż wschodni/zachodni *Erinaceus roumanicus/Erinaceus europaeus* – 24 osobniki z roku 2013 zimowano i wypuszczono wiosną 2014. W roku 2014 od wiosny do zimy przyjęto kolejne 78 osobniki, spośród których 17 zmarło/uśpiono, 5 wypuszczono wczesną jesienią, zaś 56 głównie młodych lub chorych jeży pozostało na zimowanie na sezon 2014/2015. Podsumowując w ciągu 2014 roku przebywały w Fundacji Dzika Klinika 102 jeże.

Nietoperze *Chiroptera* – 22 osobniki z trzech gatunków. Borowiec wielki: 14 osobników (6 padło, 6 wypuszczono, 2 zimują do 2015 roku). Mroczek posrebrzany: 7 osobników (3 padły, 3 wypuszczono, 1 zimuje do 2015 r.). Mroczek późny: 1 osesek osierocony, zmarł po 2 tygodniach.

Wiewiórka *Sciurus vulgaris* – 2 młode, odchowano i odwieziono do Leśnego Pogotowia w Mikołowie na zdziczenie.

Zębiełek białawy *Crocidura leucodon* – 3 osierocone oseski, nie udało się ich odchować, padły po kilku dniach.

Joanna D. Wójcik
Prezes
Fundacja Dzika Klinika